

MONOGRAFIA DE MARCO

Nome da Estação:

Vértice L3

Obras / Anos:

Silva (2014);Silva e Seixas (2014).

DADOS GERAIS

SISTEMA TOPOCÊNTRICO LOCAL

Município: Recife
Localidade:
Várzea –
Campus Recife
da UFPE

Origem: *RECF*

* Latitude: 8° 03' 03,46970" S
* Longitude: 34° 57' 05,45910" W
* Altitude: 4,217 m

Coordenadas Topocêntricas:

** X: 149913,920m ± 0,002m
** Y: 249936,822m ± 0,002m

Descrição do Marco

O vértice L3 é constituído por haste metálica de 50cm cravada no canto da Letra E edificada no centro do canteiro central da Av. dos Reitores.

Obs: Coordenadas * Mendonça, Garnés et al. (2010) e ** Silva e Seixas (2014).

CROQUIS

ITINERÁRIO

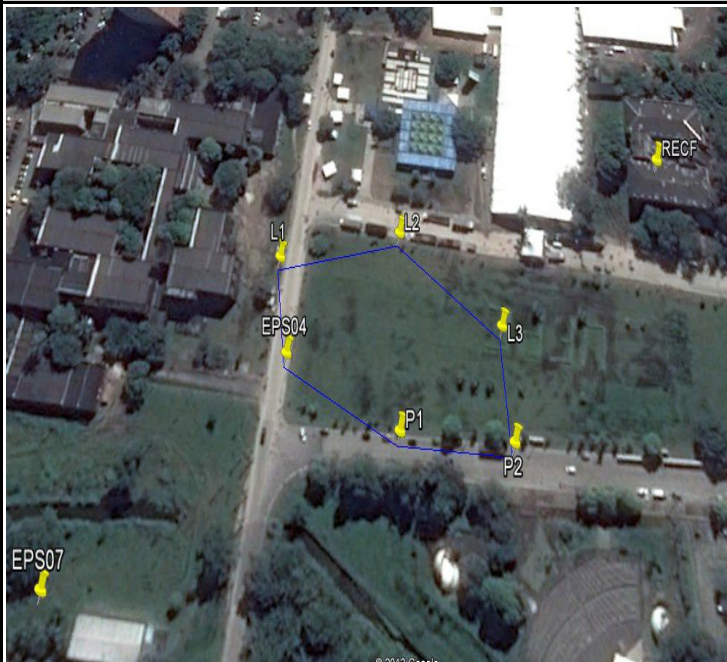

O vértice L3 situa-se no canteiro central da Av. dos Reitores, em frente ao Restaurante Universitário da UFPE (RU) no canto da letra E edificada no centro do canteiro central da Av. dos Reitores.

FOTO



Fonte: Silva e Seixas (2014).

Vértice L3 ocupado com tripé e bastão e prisma.

Foto: Janeiro 2014, (SILVA, 2014).