

MONOGRAFIA DE MARCO

Nome da Estação:
Vértice L1

Obras / Anos:
Silva (2014); Seixas e Silva (2014).

DADOS GERAIS

SISTEMA TOPOCÊNTRICO LOCAL

Município: Recife
Localidade:
Várzea – Campus
Recife da UFPE

Origem: *RECF*

Coordenadas Topocêntricas:

* Latitude: 8° 03' 03,46970" S
* Longitude: 34° 57' 05,45910" W
* Altitude: 4,217 m

** X: 149804,717m ± 0,000m
** Y: 249962,383m ± 0,002m

Descrição do Marco

O vértice L1 é constituído por haste metálica de 25cm cravada entre os meios fios de paralelepípedos.

Obs: Coordenadas * Mendonça, Garnés et al. (2010) e ** Silva e Seixas (2014).

CROQUI DA POLIGONAL DE APOIO

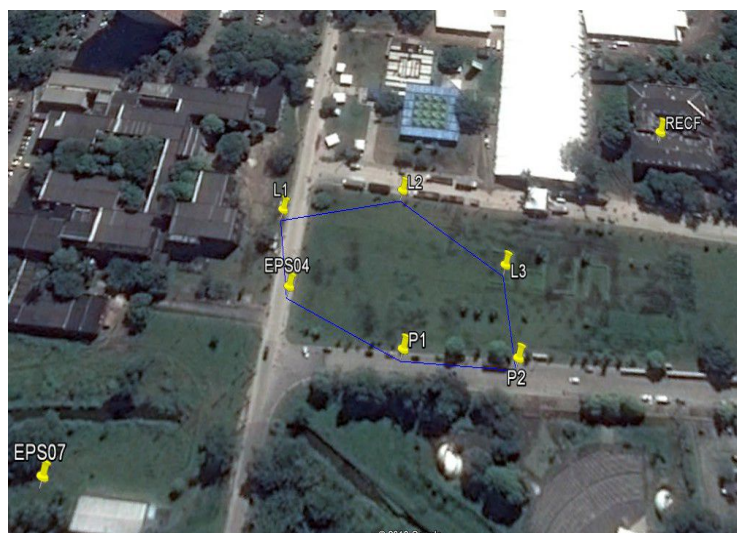

Fonte: Silva e Seixas (2014)

ITINERÁRIO

O vértice L1 situa-se no meio fio da calçada, ao lado do Centro de Artes e Comunicação (CAC), próximo a parada de ônibus.

Obs. Este vértice foi destruído em 2015.

FOTO



Vértice L1 ocupado com tripé e prisma com centragem forçada.

Foto: Janeiro 2014, (SILVA, 2014).

Monografia elaborada em (Souza, 2017) - PIBIC - Propesq / UFPE